GOBIERNO DE LA CIUDAD DE OBERÁ

ORGANIGRAMA DE GOBIERNO

Intendente Ab. Pablo Hassan
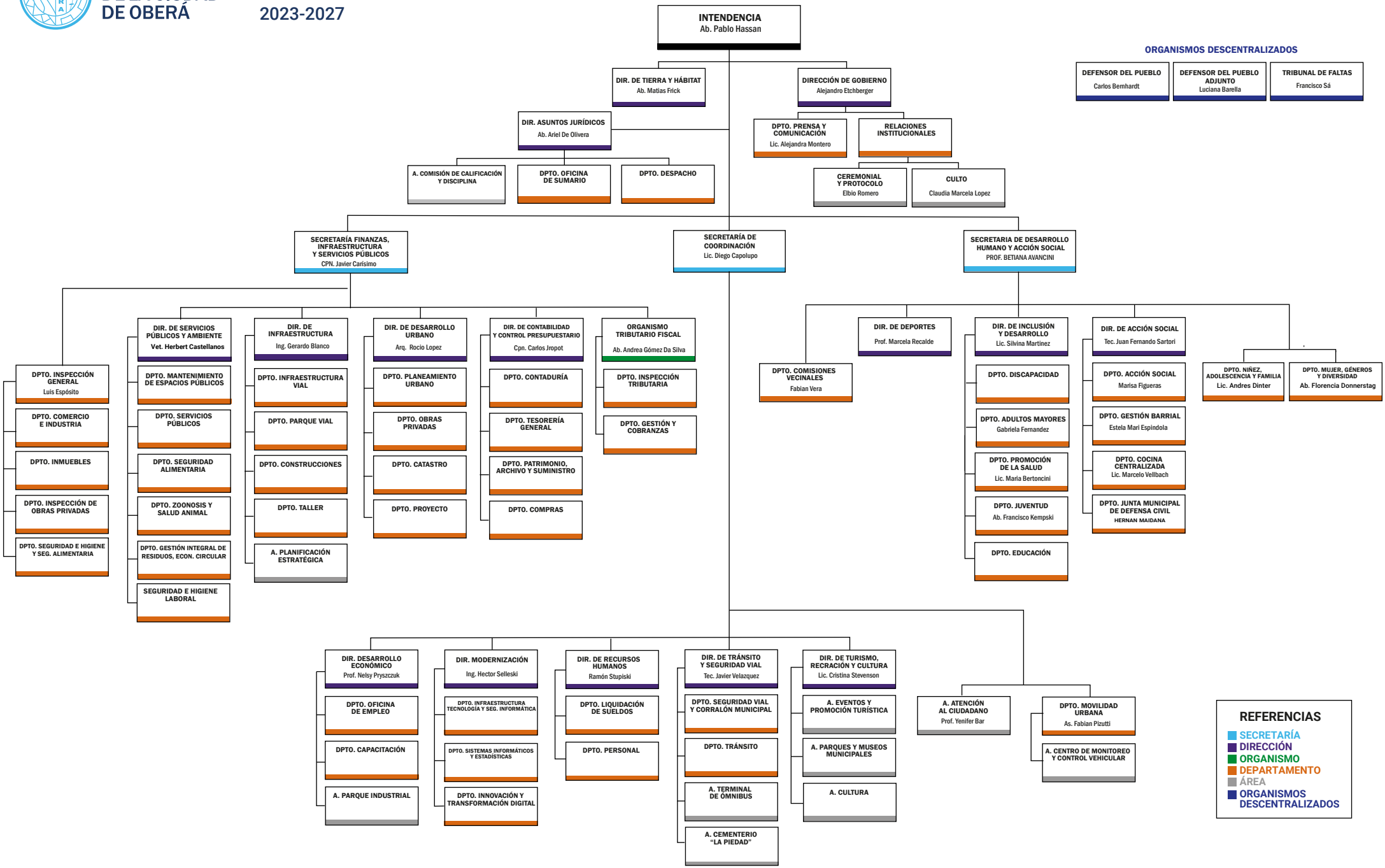
2023-2027